

Dott. Ing. GIUSEPPE MAVILIA Via Musarra, 2 SAPONARA Tel. 3205617979 E-mail giuseppemavilia@virgilio.it

CENTRO SPORTIVO UNIVERSITARIO
UNIVERSITA' DEGLI STUDI DI MESSINA
Località Annunziata

OGGETTO:
INSTALLAZIONE DI UN PREFABBRICATO DA ADIBIRE A SERVIZI PER GLI ATLETI NEL CAMPO POLIVALENTE SITO ALL'INTERNO DELLA CITTADELLA SPORTIVA UNIVERSITARIA CONTRADA ANNUNZIATA.

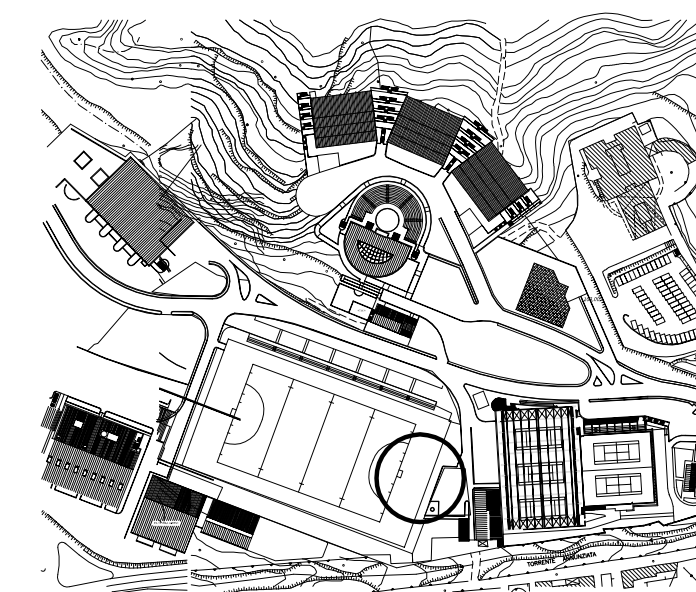

TAV.A03-PIANTE SEZIONI E PROSPETTI

Visti ed approvazioni

IL PROGETTISTA

Pianta Piano Terra Scala 1:100

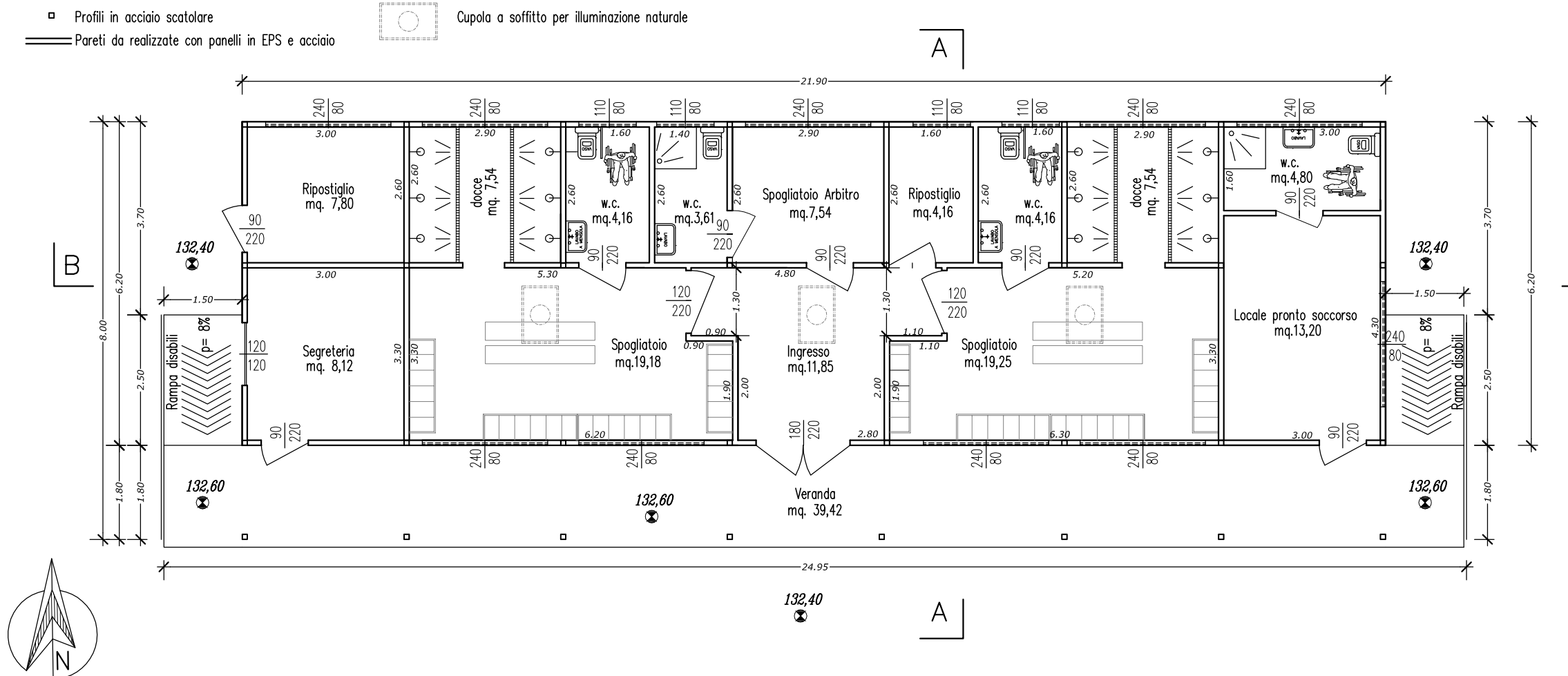

Pianta Copertura Scala 1:100

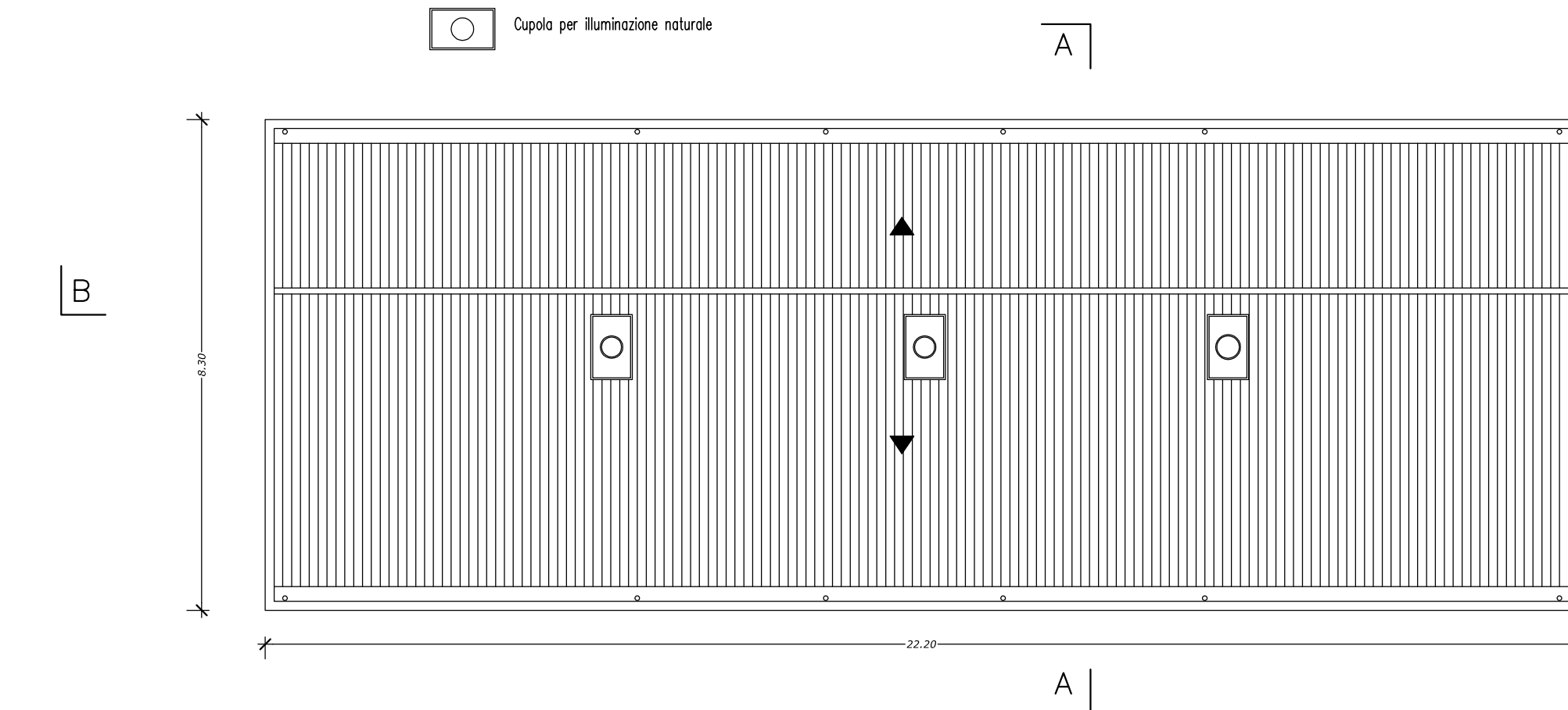

Sezione B-B Scala 1:100

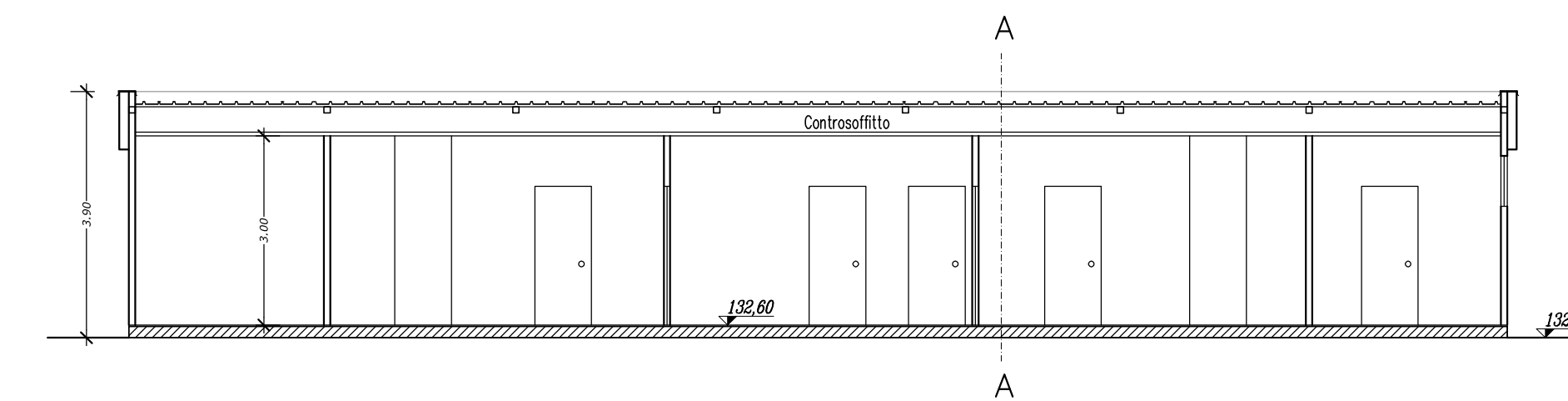

Prospetto Sud Scala 1:100



Prospetto Nord Scala 1:100

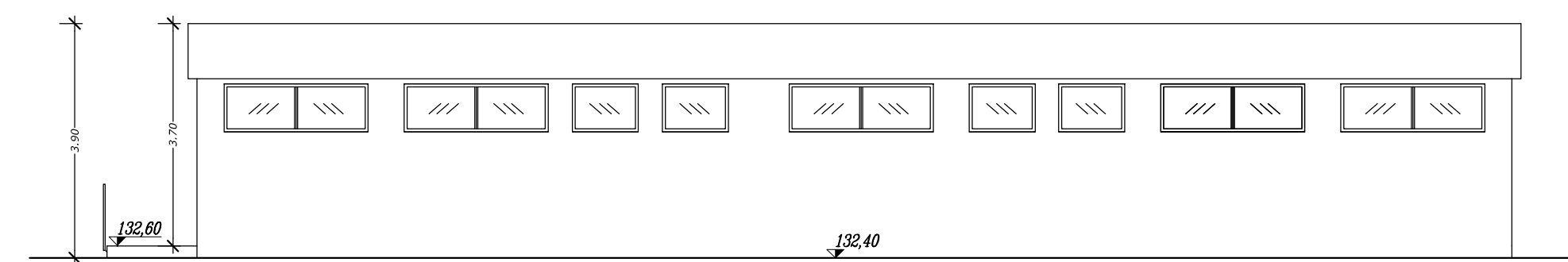

Sezione A-A Scala 1:100

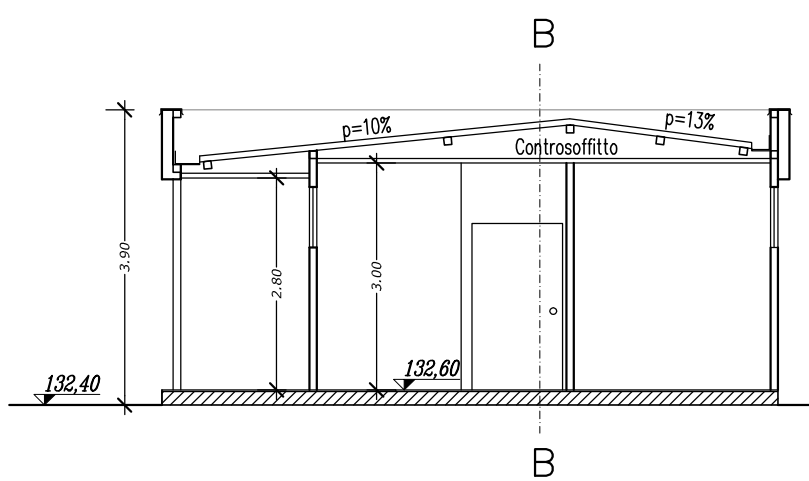

Prospetto Est Scala 1:100

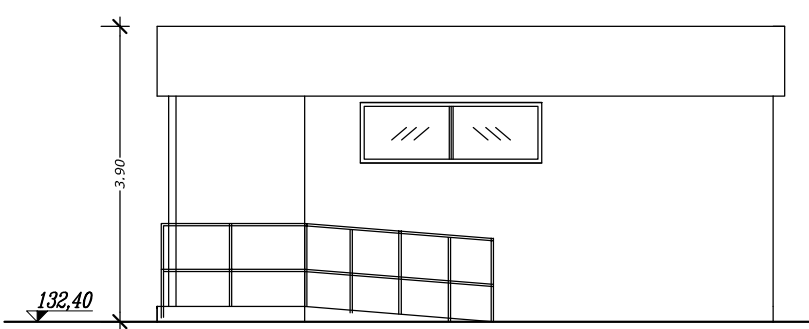

Prospetto Ovest Scala 1:100

