

PIANTA PIANO TERZO STATO ATTUALE Scala 1:200

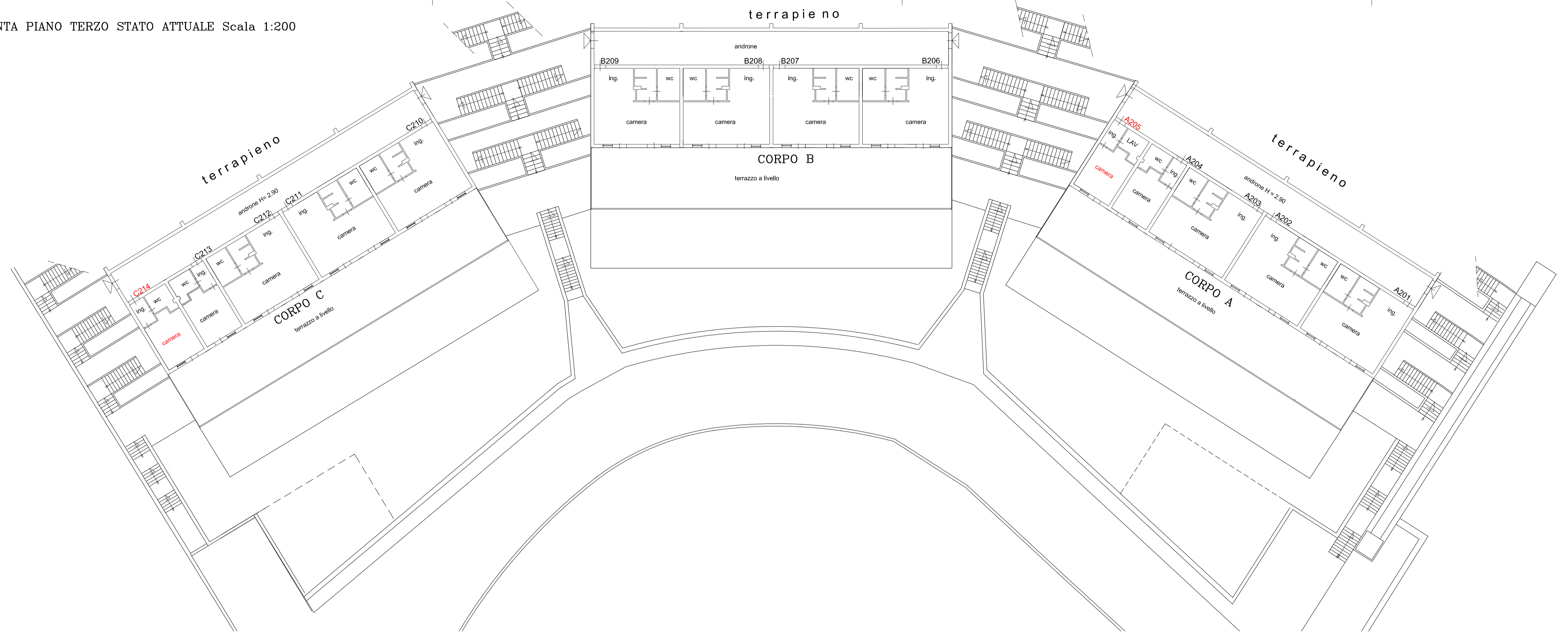

PIANTA PIANO TERZO STATO IN PROGETTO Scala 1:200

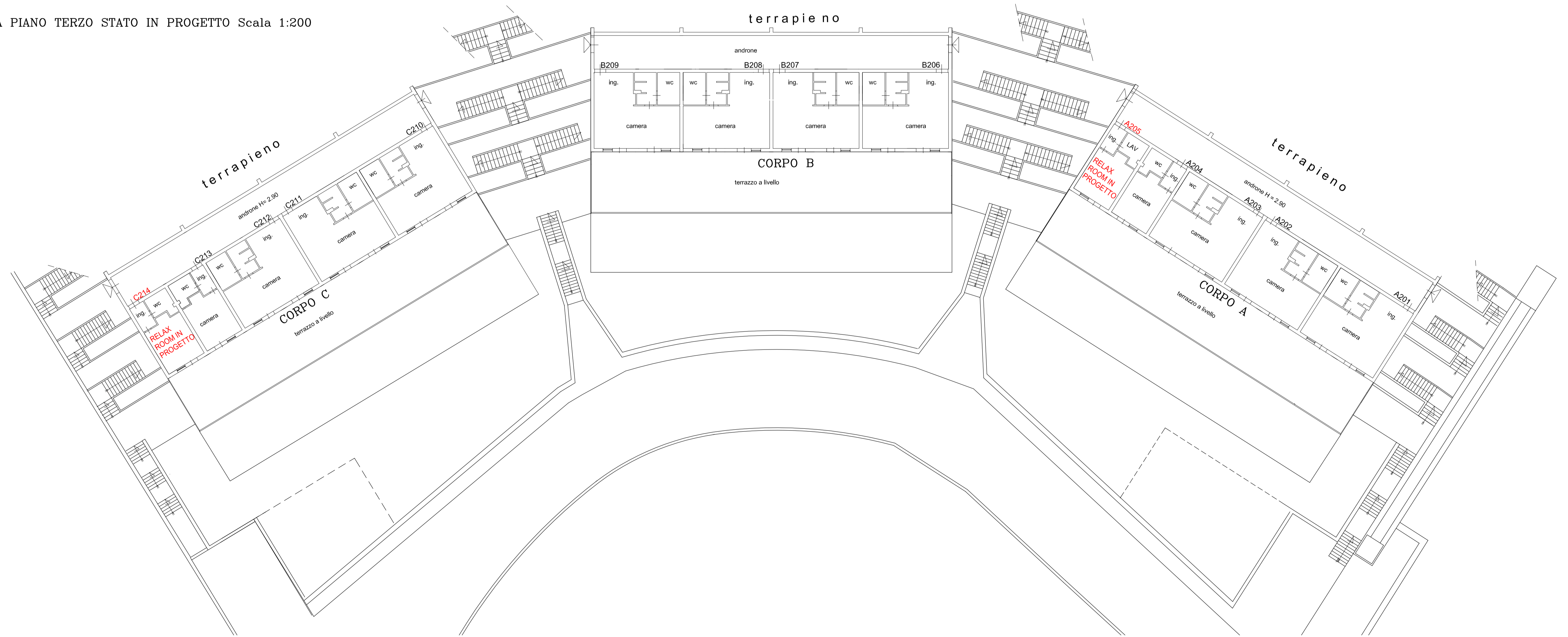

Dott. Ing. GIUSEPPE MAVILIA Via Musarra, 2 SAPONARA Tel. 3205617979 E-mail giuseppemavilia@virgilio.it

**CENTRO UNIVERSITARIO SPORTIVO**  
UNIVERSITA' DEGLI STUDI DI MESSINA  
Località Annunziata

PROGETTO RELATIVO ALLA REALIZZAZIONE DI RELAX ROOM NEI TRE CORPI DI FABBRICA ADIBITI A RESIDENZE PER GLI ATLETI SITI IN MESSINA VIA GIOVANNI PALATUCCI N.13 C.DA ANNUNZIATA, IDENTIFICABILI IN CATASTO AL FG.99 PART.1648.

TAV.5-PIANTA PIANO TERZO STATO ATTUALE/PROGETTO

Visti ed approvazioni

PROGETTISTA E :  
DIRETTORE DEI LAVORI